

PARTICOLARE SEZIONE
MURO DI RECINZIONE - 1:50

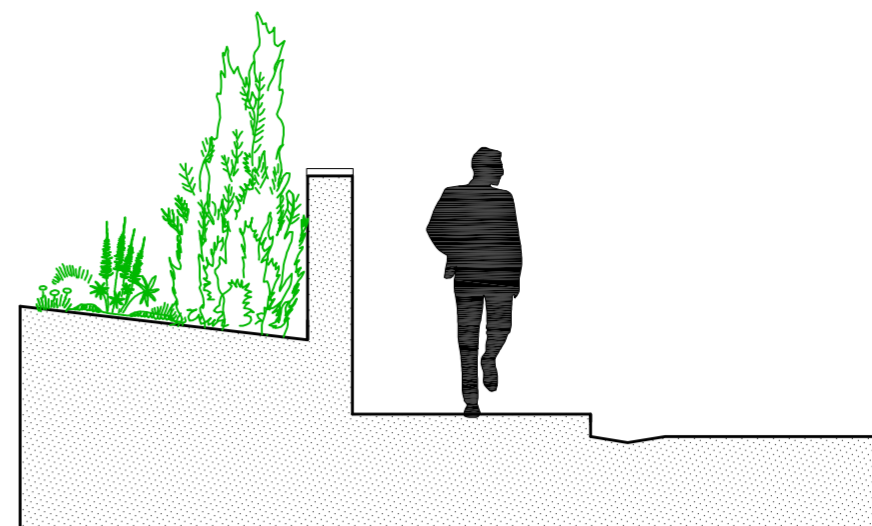

PUNTO DI RESA SU RECINZIONE - 1:50

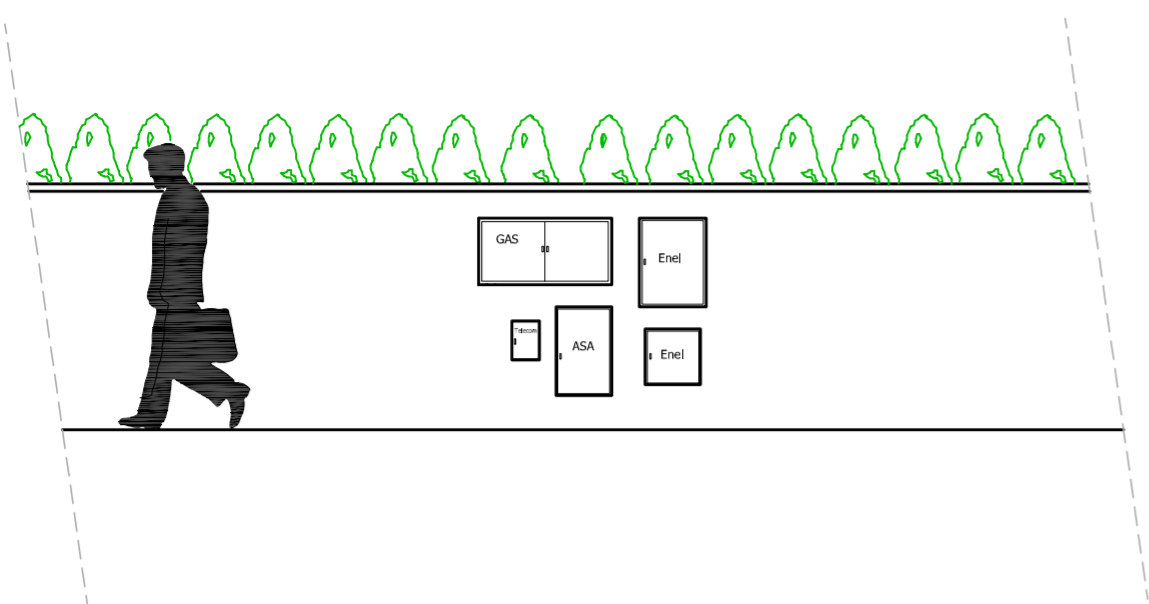

PARTICOLARE SEZIONE A-A 1:20

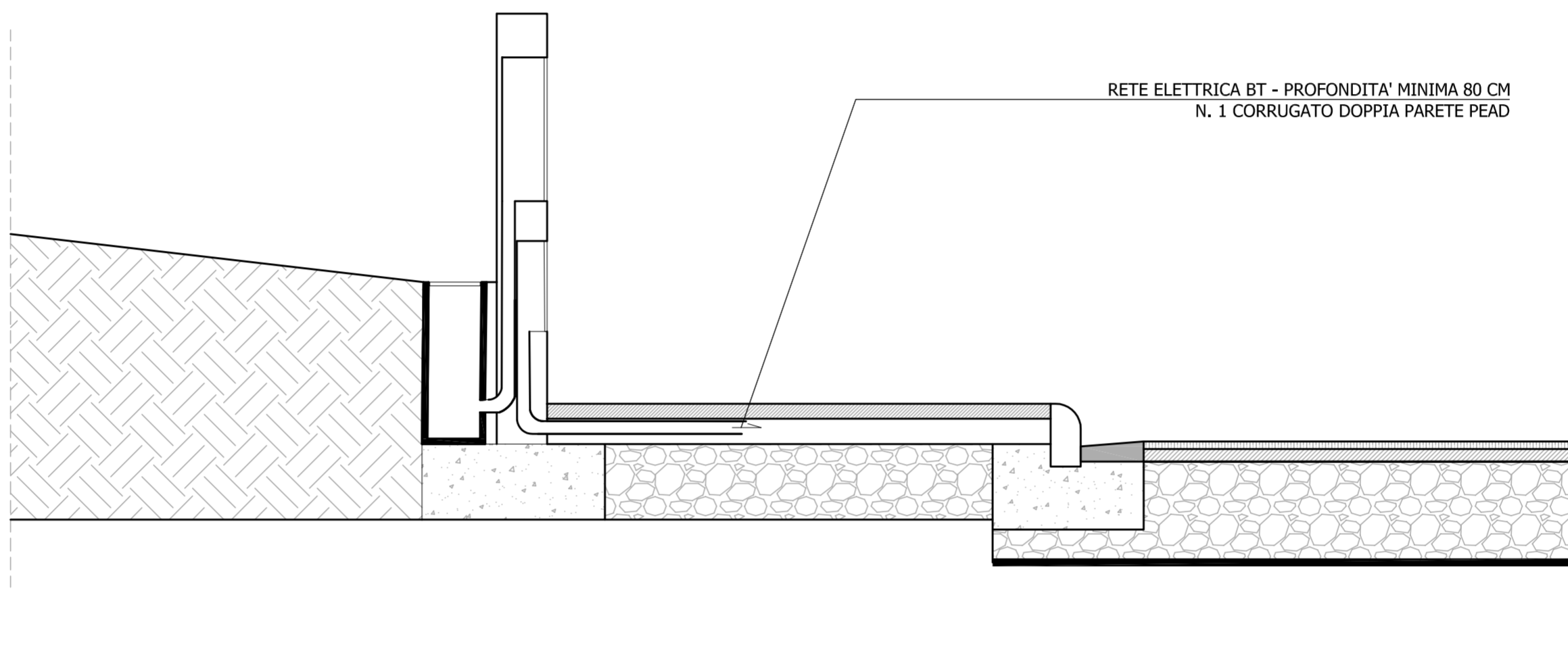

RETE ELETTRICA BT - PROFONDITA' MINIMA 80 CM
N. 1 CORRUGATO DOPPIA PARETE PEAD

COMUNE DI CECINA - Provincia di Livorno

PROGETTO

PIANO DI LOTTIZZAZIONE DEL COMPARTO "C13"
LOCALITA' PALAZZACCIO

PROPRIETA'

Gurki S.a.s. - La Fenice S.r.l.

OGGETTO DELLA TAVOLA
OPERE DI URBANIZZAZIONE - PROGETTO PRELIMINARE
SCHEMA PUNTI DI RESA (PDR) PER ALLACCI:
Telefonico
Acquedotto
Rete GAS
Elettrodotto

ELABORATO

15

SCALA
1:20 / 1:50

DATA

Novembre 2018

AGGIORNAMENTO

FILE

NOTE

PROGETTISTI

Arch. Beatrice Cartei, Cecina, via Marrucci 50
Geom. Lorenzo Villani, Cecina, via Susa 70
Ing. Simone Chionchini, Donoratico - Castagneto C.cci, via Aurelia 2/E

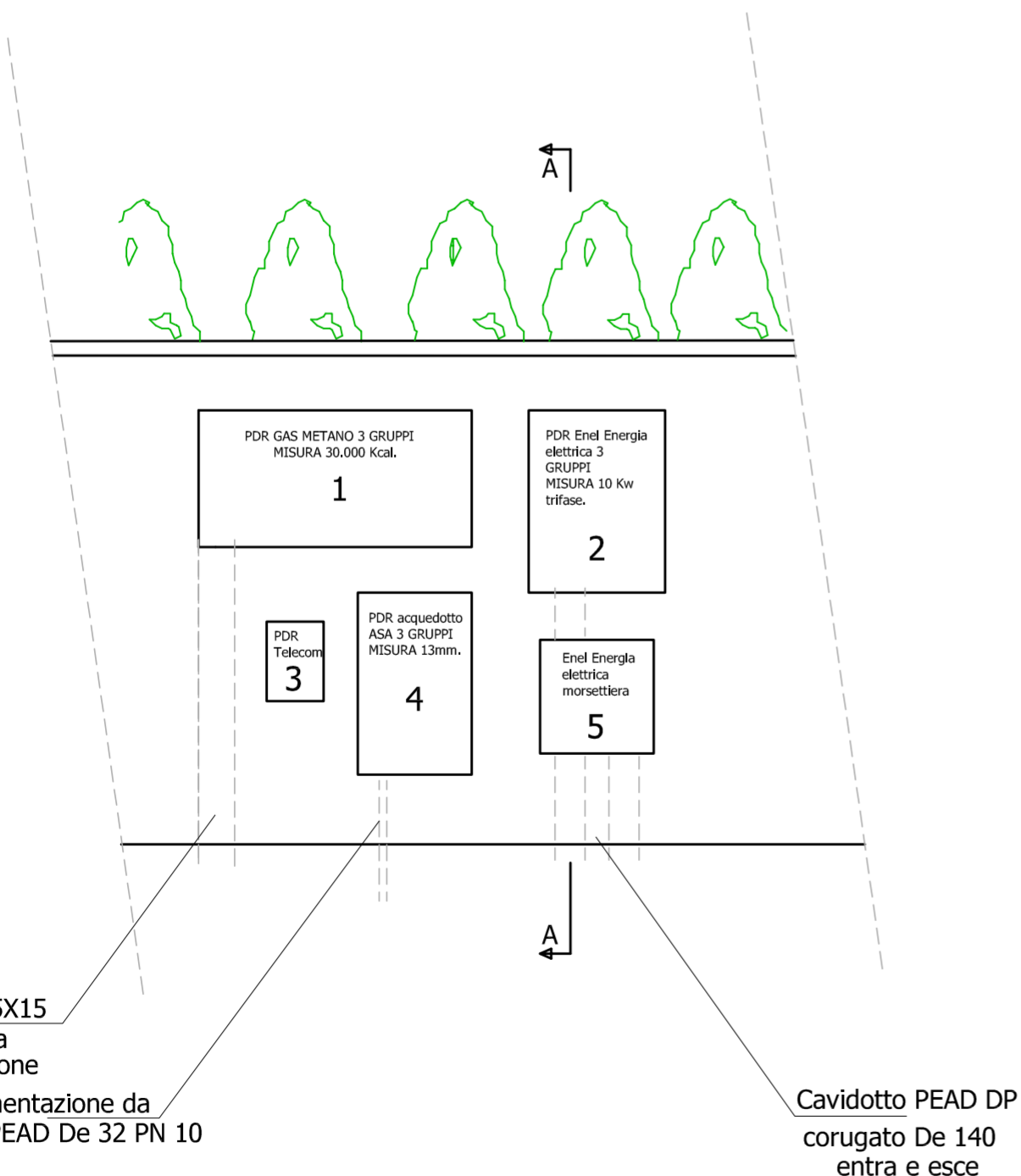

Incavo cm 15X15
per condotta
alimentazione

Alimentazione da
rete PEAD De 32 PN 10

Cavidotto PEAD DP
corugato De 140
entra e esce

PROSPETTO
LATO STRADA